IL GRUPPO
DIGITALENGINEERING
NEXTSOFTWAREGENERATION
INNOVARESOFT
Jakin
DATA SOLUTION
PIXSMART
AKT
Advanced Knowledge & Technology

1. CHI SIAMO
2. COSA FACCIAMO
3. CHI CI HA SCELTO

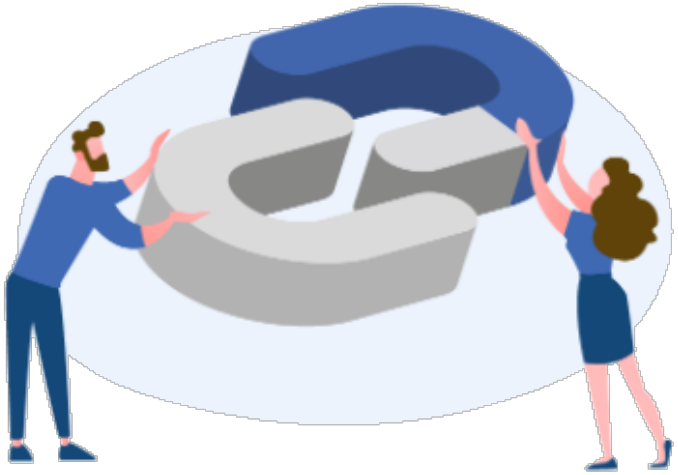

1. CHI SIAMO

La Digital Engineering S.r.l. Next Software Generation fa tesoro di un'esperienza di oltre 20 anni nell'ambito dell'Information Technology proponendosi come partner ideale per tutte le aziende che hanno scelto le tecnologie innovative come strumento di crescita nel mercato.

Valori

Abbiamo come punti di riferimento i valori etici, deontologici e sociali, l'attenzione alla qualità ed alla piena soddisfazione del cliente, lo spirito d'innovazione e l'amore per la ricerca tecnologica.

Team

Il nostro team è composto da consulenti e specialisti IT altamente qualificati ed esperti. Questo ci permette di accompagnare i nostri clienti per offrire la migliore soluzione.

Esperienza

Le competenze acquisite spaziano nei vari ambiti tecnologici e nelle aree più richieste sul mercato: sanitario, trasporti, commercio, logistica, pubblica amministrazione e istituzioni militari.

1. CHI SIAMO

La Digital Engineering nasce inizialmente come software house. Servizi di qualità e soddisfazione dei clienti hanno portato la società a diventare gruppo acquisendo altre realtà locali ad alta competenza e specializzazione.

DIGITALENGINEERING
NEXTSOFTWAREGENERATION

- Application Consulting
- IT Infrastructure
- Security

Jakin
DATA SOLUTION

- Business Analytics
- Real Time Analytics
- Data Management

INNOVARESOFT

- ERP – Oracle Solutions
- Document management
- Iso 27001

AKT
Advanced Knowledge & Technology

- Formazione finanziata
- Job opportunity
- E-learning

PIXSMART

- Graphic and Video design
- Social Media Management
- Web Marketing

1. CHI SIAMO

20+
Anni di attività

350+
Progetti realizzati

80+
Dipendenti

1
Incubator

1
Academy

1
Lab

Siamo Business Incubator

Per questo motivo nel 2019 è nata Pepeeta:

una startup innovativa che opera autonomamente e integralmente come provider di tecnologia e soluzioni a registro distribuito.

La piattaforma si basa su un protocollo blockchain inedito e un ecosistema sicuro, univoco, indelebile e tracciabile.

Accompagniamo i creatori di imprese e i leader di progetto nel compiere i primi passi imprenditoriali, offrendo loro servizi amministrativi ed organizzativi, per trasformare le idee in realtà sostenibili.

PEPEETA
EMPOWERING CHAIN

2. COSA FACCIAMO

Application Consulting

Cyber Security

Application Security

IT Infrastructure

Document Management

Management Data Business

2. COSA FACCIAMO – Application Consulting

Abbiamo stabilito processi efficienti per fornire ai nostri clienti prodotti software personalizzati, scalabili e sicuri.

1. **Project Management**
2. **Software Design**
3. **Software Development**
4. **Customization & Modernization**

2. COSA FACCIAMO – IT Infrastructure

Progettare roadmap e proporre soluzioni per sistemi e infrastrutture IT, che aiutano le aziende a sfruttare le tecnologie più all'avanguardia.

1. IT Consulting Services
2. Managed IT Services
3. Cloud Services

2. COSA FACCIAMO – Cyber Security

Controllare e verificare la presenza di eventuali vulnerabilità nell'infrastruttura IT, individuare minacce e rischi informatici.

1. **Ransomware Readiness Assessment**
2. **External Attack Surface Monitoring**
3. **Secure Development Program**
4. **Regulatory Readiness Assessment: NIS2, DORA, eIDAS 2.0 e AI Act**
5. **Cyber Awareness: Phishing Simulation & Training**

2. COSA FACCIAMO – Application Security

Progettare e sviluppare software sicuro richiede tempo, risorse qualificate e competenza.

1. **Software Assessment**
2. **Application Penetration test**
3. **Secure Software Development Life Cycle**

2. COSA FACCIAMO – Data & Business Intelligence

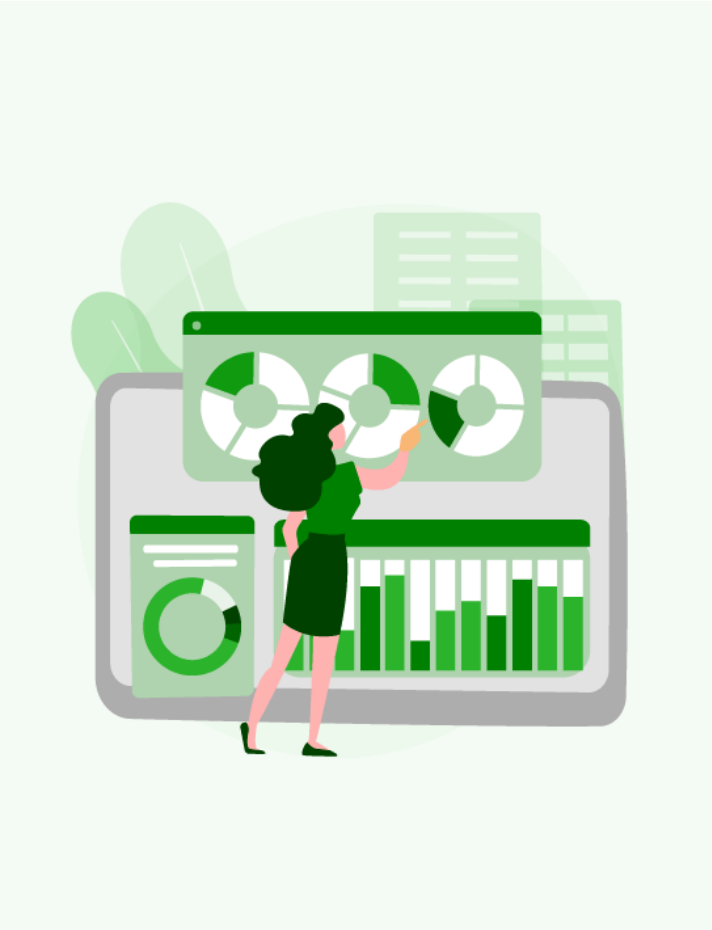

Jakin
DATA SOLUTION

Ingegnerizzazione dei dati per ottenere informazioni significative e valutazioni utili ad incrementare il vantaggio competitivo.

1. **Enterprise Data Warehouse**
2. **Data Integration, Master Data Management, ETL e Data Quality**
3. **Sistemi di real-time decision**
4. **Business Analytics**

2. COSA FACCIAMO – Enterprise Content Management

INNOVARESOFT

Soluzioni progettuali e servizi ad alto contenuto tecnologico in diverse aree di competenza.

1. Business Process Management
2. Workflow Documentale
3. Dematerializzazione
4. ERP Oracle E-Business Suite
5. Oracle Cloud Services
6. Iso 27001

ARXivar NEXT

DIGITALENGINEERING
NEXTSOFTWAREGENERATION

2. COSA FACCIAMO – Academy

Centro di Formazione di alta qualità, accreditato presso la Regione Lazio (Direttiva n.968/2007) e opera in regime di Qualità nel rispetto della normativa UNI EN ISO 9001:2015. Partner EXIN per l'insegnamento dei corsi e sede d'esame per le certificazioni internazionali.

1. **Informatica**
2. **Certificazioni EXIN**
3. **Sicurezza sul Lavoro**
4. **Formazione Finanziata**
5. **DPO & GDPR**

2. COSA FACCIAMO – Digital Media Agency

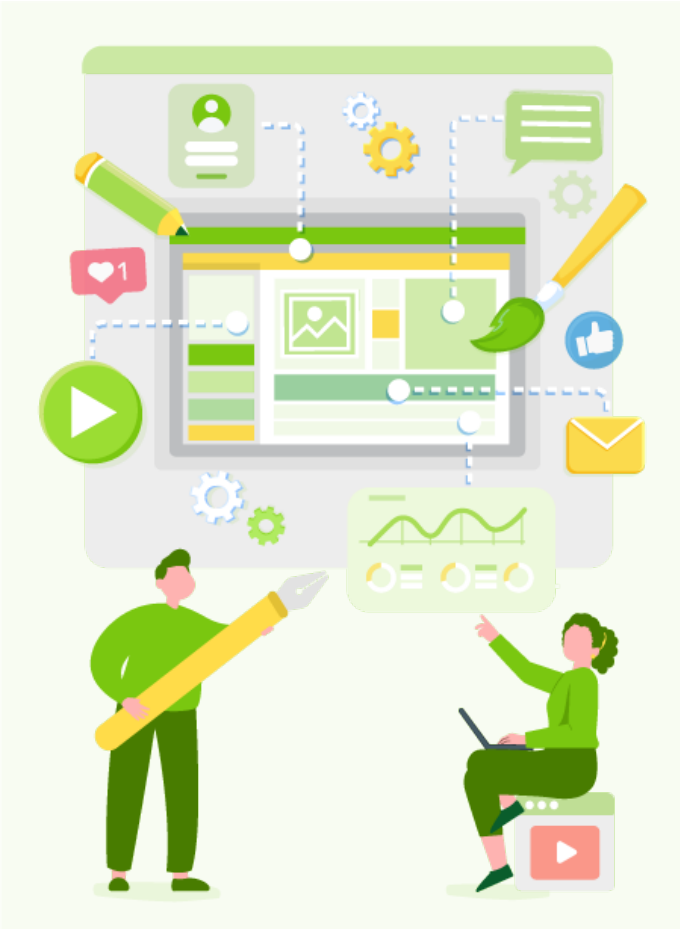

PIXSMART

Servizi per imprese nella gestione della propria immagine aziendale.

1. Realizzazione della Brand Identity
2. Realizzazione Siti Web
3. Graphic Design
4. Video Design
5. Gestione Social Media
6. Progettazione strategie e Campagne Ads

3. CHI CI HA SCELTO

Tra gli altri ci hanno scelto:

Exprivia S.p.a. BNL
Chiostro del Bramante - DART Ministero dell'Interno - DIA
IFO San Gallicano INGV - Istituto Nazionale di Geofisica e Vulcanologia
Banca 5 S.p.a. Isi Way S.r.l. British Centre Sofiter Tech S.r.l.
Banca d'Italia Asl Roma 5 Ministero dell'Interno - Dipartimento Vigili del Fuoco
Mediocredito Centrale S.p.a. Teleconsys S.p.a. Efm S.r.l.
Banca Nazionale del Lavoro S.p.A. Iws Consulting S.r.l. Telespazio S.p.a. Acqualatina S.p.a.
Comando Generale Dell'Arma Dei Carabinieri Sistemi Informativi S.r.l. Randstad Italia S.p.a.
EY Advisory S.p.a. Marini Impianti Industriali S.p.a
Enpav - Ente Nazionale Previdenza Ed Assistenza Veterinaria Merck Serono S.p.a. UIL Trasporti
Asl Roma 1 Deda Group S.r.l. Ministero dell'Interno - DCSA Vitrociset S.p.a.
Comando Unità Forestali, Ambientali E Agroalimentari
Engineering Ingegneria Informatica S.p.a. Ospedale Pediatrico "Bambino Gesu"
Ministero dell'Interno - DPS Enav S.p.a.

GRAZIE

www.digitalengineering.it

www.jakin.it

www.innovaresoft.it

www.aktsrl.com

www.pixsmart.it